65 CONCURS DE BOLETAIRES

Berga - Castellar del Riu

Diumenge **1 d'octubre** de 2023

Penya Boletaire de Berga

www.penyaboletaireberga.cat

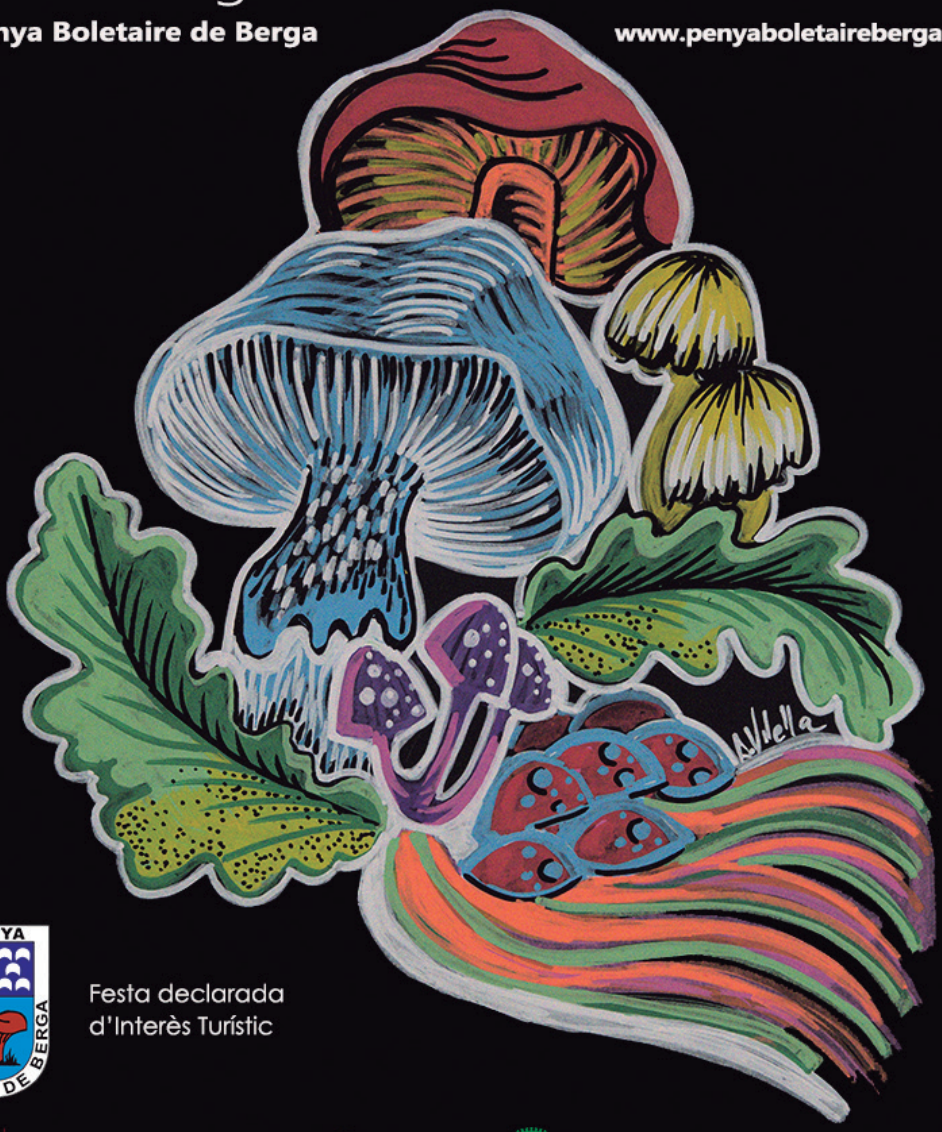

PENYA BOLETAIRE DE BERGA

Festa declarada d'Interès Turístic

Ajuntament de Berga

AJUNTAMENT DE CASTELLAR DEL RIU

Diputació Barcelona

Consell Comarcal Berguedà

Agència de Desenvolupament del Berguedà

El Berguedà terra de futurs

CONTAINERS DEL BERGUEDÀ S/L

1 RESIDU = 1 RECURS

RECICLEM:

- paper
- ferralla
- plàstic
- vidre
- tèxtil
- envasos
- residus electrònics
- rcd's
- residus especials
- metalls
- vehicles fora d'ús
- fusta
- oli vegetal
- residus verds

TOT TIPUS DE CONTENIDORS:

de 1m3 a 30 m3

+ de 40 anys fent

ECONOMIA CIRCULAR!

PRÒLEG

Equip de govern de l'Ajuntament de Berga

Anem, companys, anem!...

I, un any més, tot comença!

La manera de comptar el temps, sense números ni calendari, és aquesta: la tradició i la rutina de fer les mateixes coses en la mateixa època. Això ens marca. Ens situa al món, en una comunitat, en un entorn que estimem. Ens fa sentir partícips d'unes vivències que ens acompanyen de ben petits i que no s'esborren per molt temps que passi.

Fa anys que uns amics molt de la broma, i sense pensar-se que 65 anys després encara els recordaríem, van iniciar una festa que respira tradició, poble, germanor... Qui els ho havia de dir!

El Pla de Puigventós esdevé, cada any, un lloc de trobada pels berguedans d'arreu que volem seguir la tradició de congregar-nos, escoltar-nos, riure... i esmorzar plegats. L'escalf que sentim com a comunitat, el fet de pertànyer i sentir-nos bé junts ens fa ser-hi un any més.

El motiu: l'adoració a un fruit del bosc —tanmateix, escàs— menut, humil, discret... que els catalans reverenciem: el bolet.

Seguim, companys, seguim!... fem de les tradicions el nostre emblema, construïm l'imaginari col·lectiu de records comuns i mantinguem-nos plegats per viure i reviure les tradicions de poble.

L'equip de govern de l'Ajuntament de Berga

Ajuntament
de Berga

TECNÍBER

ENERGIA · INSTAL·LACIONS · SERVEIS

- GAS
- ELECTRICITAT
- CALEFACCIÓ
- AIGUA
- EFICIÈNCIA ENERGÈTICA
- LÍNIES ELÈCTRIQUES
- ENERGIES RENOVABLES
- OFICINA TÈCNICA

Pg. Rasa dels Molins, 24,
08600 Berga
www.tecniber.eu
Tel. 93 821 24 61

COMELLAS IMPORT

nou ID4

C/ Sardana, 29
08600 BERGA
Tel. 93.821.51.51

SEAT

CUPRA

PRÒLEG

Adrià Solé, Alcalde de Castellar del Riu

Benvolguts i benvolgudes amics i amigues boletaires:

Enguany, la Festa del Bolet continua recuperant el seu encant i atracció, arribant a la 65ena edició. Es tracta, per tant, d'una festa que celebrem amb il·lusió i ganes, tant per aquells que l'organitzem com pels qui visiteu novament els nostres boscos i us hi afegiu.

El nostre màxim desig, quan tot just només falten uns dies per a celebrar-la, és que la climatologia extremament adversa, la manca de pluges i les onades de calor, que no ens han donat respir des de fa molts mesos, no esborrin a ningú les ganes de tornar a participar-hi, de trobar-nos i de compartir. Esperem que, malgrat tot, puguem trobar bolets i gaudir-ne! Si més no el nostre municipi és on tradicionalment s'han registrat més bolets per metre quadrat.

La Festa del Bolet és un dels nostres reclams turístics més preuats, un dels que ens donen més ressò i volada. I juntament amb la temporada d'esquí i algunes festes puntuals, potser és l'esdeveniment que fa que ens visitin més persones en un espai de temps més dilatat. Per aquest motiu posem en valor, especialment, la convivència entre visitants i veïns durant la temporada boletaire. És prioritari per l'Ajuntament que es porti a terme amb tranquil·litat i amb el màxim respecte, tant en els accessos com en els recorreguts pels nostres boscos, que volem recordar que són propietat de particulars en la seva pràctica totalitat. Confiem que l'esforç de tots farà que aquests propers dies la festa sigui un èxit.

No voldria acabar sense agrair als organitzadors de la festa el seu esperit de col·laboració, les seves ganes i la seva voluntat de tirar-la endavant. En particular, a la Penya Boletaire de Berga, promotors de la trobada pel que fa a la preparació de l'esmorzar, el concurs, la pròpia fira, els nomenaments dels boletaires d'honor i l'organització de la resta d'activitats programades.

Castellar del Riu us acull amb els braços oberts, per tornar a fer de la Festa del Bolet una de les més sonades de la comarca. Gaudim novament d'aquesta festa ja tradicional amb el màxim de respecte envers el nostre medi natural i els nostres veïns. Benvinguts i benvingudes sigueu!

Ajuntament de CASTELLAR DEL RIU

PERRUQUERIA I ESTÈTICA
L'ESPILL

Tel. 93 822 22 32
c/ Pere III,15,baixos
08600 BERGA

Instants
de l'Espill

C/ Pere III, 14, baixos
BERGA

T. 660 27 72 84

l.espill.instants@gmail.com

Pabevsa

Pa i Pastisseria
C/. Barcelona, 44 Berga. Tel. 93 821 08 15

PRÒLEG

Ramon Minoves, President de la Penya Boletaire

Amigues i amics boletaires:

Enguany arribem a la 65a edició del Concurs de Boletaires de Berga. Aquest esdeveniment se celebra des del 1956, amb l'excepció dels anys de pandèmia.

Aquest fet ha permès que la celebració coincideixi amb el 50è aniversari de la creació de la Penya Barcelonista de Berga, i és per això que els volem congratular també per aquesta agradable coincidència. També volem felicitar la Josefina Vilajosana, Boletaire d'Honor (2015) i promotora del Museu d'Art de Montmajor, per haver-li estat atorgada una Creu de Sant Jordi aquest 2023, per la seva tasca artística i social a favor del medi rural i les seves gents, i la capacitat autodidacta per reproduir bolets i contribuir en la divulgació de la micologia.

Des d'aquestes pàgines, us volem convidar als actes de celebració de la diada boletaire d'enguany a l'indret de Puigventós, al municipi de Castellar del Riu, festa que va ser declarada d'Interès Turístic per la Generalitat de Catalunya el 1996 (DOGC).

Aquesta tindrà lloc el primer diumenge d'octubre, tal com s'ha fet sempre. Encara que les pluges són escasses i les temperatures cada vegada són més altes, l'aplec boletaire del Berguedà se seguirà celebrant a l'inici de l'octubre amb l'esperança que la deessa "fortuna – boletaire" somrigui tothom.

En aquesta edició cal destacar que seguim amb l'impuls del concurs de boletaires per fer-lo més obert i participat. També continuem desenvolupant la mostra de productes boletaires amb paradetes que ens oferiran bons productes artesanals relacionats amb el món del bolet. Aquest any també tindrem alguna sorpresa cinematogràfica en col·laboració amb el Cine Patronat. Estigueu al cas!!!

Per la Penya Boletaire són molt importants les famílies que ens visiten cada any, i per això hem programat canvis. L'objectiu és fer més divertit el concurs de boletaires infantil, separant zones per edats i d'altres innovacions.

I sobretot, no us podeu perdre la falla monumental, dissenyada i construïda per tota una colla d'artesans de la Penya Boletaire que sense ells això no seria possible. Aquesta falla serà plantada al passeig de la Pau de Berga i serà encesa a partir d'un entramat pirotècnic que sempre agrada a petits i grans.

Des de la Penya Boletaire de Berga volem agrair la feina feta per tots els voluntaris de l'entitat, tots som Penya Boletaire. I també volem donar les gràcies a les empreses col·laboradores i institucions públiques que, any rere any, ens continuen donant suport en les nostres activitats.

Que tinguem tots un bon any carregat de bolets i, des d'aquí, us convidem a participar de la vostra festa.

EL VALL
ROSTISSERIA
93 822 29 89
Plaça Viladomat, 5
BERGA

BAR - CAFETERIA
Tutxi
TAPES VARIADES
No fem sopars
Plaça Tarascón ,7-8 - BERGA
Tel. 93 822 33 27

PRODUCCIONS MC

VÍDEO + FOTO + DISSENY + WEB

Telèfon | 93.821.65.90
Mòbil | 660.59.93.30
Adreça | c/Cervantes, 3 baixos
| 08600 Berga (Barcelona)

Web | www.produccionsmc.com
Mail | info@produccionsmc.com

Cafeteria Patum

Plaça Sant Pere, 3 - 08600
Berga (Barcelona)

CÀMPING fontfreda

Carretera Rasos de Peguera, Km4
08619 Castellar del Riu – El Berguedà (Barcelona)
Tels. 938213354/659764911
informació@campingfontfreda.com

gp Gestoria Pujol
GRUP ASSESSOR

Ctra. de Sant Fruitós, 28, 08600 BERGA
Tel. 93 821 05 50 - Fax 93 822 00 00
e-mail: gestoria@pujol.cat

[ASSESSORIA LABORAL]
[ASSESSORIA FISCAL I COMPTABLE]
[ASSESSORIA JURÍDICA]
[CONSULTORIA D'EMPRESES]
[ADMINISTRACIÓ DE FINQUES]
[CORREDORIA D'ASSEGURANCES]
[GESTORIA ADMINISTRATIVA]

Bases LXV Concurs de boletaires

1. La inscripció i la retirada del tiquet al preu de 5 euros és obligatori per a tots els concursants. El nombre de concursants serà limitat. Inscripcions fins el dia 30 de setembre a la botiga **Confeccions Figols Home/Dona** i al **Bar Sol**, a la plaça Viladomat de Berga.

2. Serà condició indispensable per a concursar, presentar-se només amb la quantitat de bolets que pugui portar una sola persona, i sense que la cistella o cove toqui al terra des que s'entra al tancat de la pesada fins arribar a la bàscula. En cas contrari, quedarà exclòs del concurs.

3. La participació al concurs serà individual.

4. El començament i el final del concurs serà a Puigventós, al quilòmetre 7 de la carretera dels Rasos de Peguera, on estarà instal·lat el control de pes.

5. La durada del concurs serà de les 7 a 2/4 de 12 del matí.

6. Les cistelles s'hauran de deixar a la zona de la pesada, que es tancarà, moments abans de començar.

7. Els Concurs de Boletaires te tres categories:

A - Rovellons

B - Llenegues negres

C - Rovelló de més pes

8. En la categoria del "Rovelló de més pes", guanyarà un trofeu el o la concursant que presenti el Rovelló de més pes. Els bolets presentats han de ser sencers i en bon estat de conservació.

9. El bolet guanyador de la categoria "Rovelló de més pes" passarà a ser propietat de la Penya Boletaire.

10. La Categoria "Rovellons" està dividida en tres subcategories:

A - Categoria de més de 40 kg.

B - Categoria d'entre 20 i 40 kg.

C- Categoria de menys de 20 kg.

11. El primer premi de la categoria de "Llenegues negres" serà declarat desert si el pes dels bolets presentats és inferior a 10 kg.

LACABANA
RESTAURANT

Entrada Nord de Berga
Carretera de Sant Llorenç de Morunys
Apartat de Correus, 18
Tel 938 210 470

www.lacabanaberga.com

08600 **BERGA**

"Cal Pasteleru"

PASTISSERIA
ALBERICH

BERGA Des de 1886

672 606 223
Carrer dels Àngels, 15

673 251 351
Passeig de la Pau, 39

673 272 800
Jordi

Cal Pasteleru 1886

95 ANYS
1927
2022

vilarmau
i freixa

RECANVIS AUTOMOCIÓ - INDÚSTRIA

MANRESA • BERGA

El Sardà
MENJAR PER A EMPORTAR-SE

Plaça Tarascon, 6
Illa Viladins
08600 BERGA
Tel. 93 821 39 99

Bases LXV Concurs de boletaires

12. El jurat te dret a revisar totes les cistelles dels concursants i, si ho creu convenient, buidar-ne el contingut.

13. El jurat desqualificarà els bolets presentats que hagin estat congelats, cuinats, envasats al buit o manipulats per a la seva alteració.

14. Totes les cistelles que portin bolets no comestibles o altres objectes seran desqualificades.

15. Els membres de la Penya Boletaire de Berga no hi poden concursar.

16. Els concursants tenen dret a demanar la comprovació de les cistelles guanyadores.

17. Les decisions del jurat seran inapel·lables.

18. Per respecte a la natura, els bolets es colliran correctament.

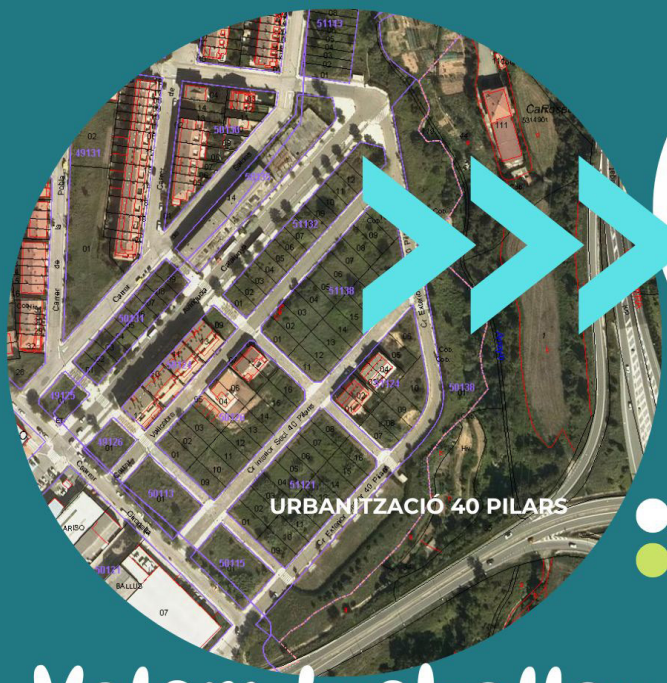

EXCLUSIVA

BERGA

clau21 immobiliària

VENDA

- parcel.les edificables
- cases ecològiques

Volem treballar per a tu

Vols un pis nou o de segona mà?
Un terreny per edificar al teu gust?
Una casa per reformar o d'obra nova?
Una casa industrialitzada de fusta?
Una casa de cànem, de palla, de tàpia...?
Amb alta eficiència energètica?
Un pis o casa de lloguer?
Una casa modular?
Ecològica i/o passiva?

clau21 bioconstrucció

api AICAT 10429 API A13005 | NATIONAL ASSOCIATION OF REALTORS® OFFICIAL DESIGNATION | green | RESIDENTIAL REAL ESTATE COUNCIL | CRS Certified Residential Specialist The Proven Path To Success

Els premis del concurs:

Rovellons:

A- Categoria de més de 40 kg.

- **1r.** 200 € + trofeu
- **2n.** 150 €

B- Categoria d'entre 20 i 40 kg.

- **1r.** 150 € + trofeu
- **2n.** 100 €

C- Categoria de menys de 20 kg.

- **1r.** 120 € + trofeu
- **2n.** 90 €
- **3r.** 60 €
- **4t.** 50 €
- **5è.** 40 €
- **6è.** 30 €

Resta: Premi de consolació

Llenegues negres:

- **1r.** 120 € + trofeu
- **2n.** 90 €
- **3r.** 60 €

Rovelló de més pes:

- **1r.** Trofeu

El Pubillatge de la Valldan serà present al Concurs de boletaires, acompanyant participants, organitzadors i autoritats durant els actes.

Cal Blasi
des de 1932

Plaça Viladomat, 21
08600 BERGA

93 821 09 50
calblasiberga@gmail.com

ARCOS

C/ Pere II , 15 Berga
Tel. 938213717- 646260069
fusteriaarcos@gmail.com

SERRALLERIA 24 H (urgent) - REPARACIONS AMB FUSTA
CUINES - PORTES - PARQUETS - MARCS A MIDA

PR PINTURES PERALBA

C/ Gran Via, 7
Tel. 93 821 37 75
Fax 93 821 36 00

C/ Pere II, 11
Tel. 93 822 26 54
Fax 93 821 44 19

pintures@peralba.cat

08600 BERGA

barestació · gastronomia informal de proximitat ·

Obert de dilluns a dissabte
de 06:00h a 23:30h
Diumenges de 07:00h a
14:00h

938220792

www.barestacio.cat

SISTACH

Al Berguedà, des de 1929

MOLERA
DES DE 1965

Instal·ladors, mantenidors i servei tècnic
d'equips de seguretat i contra incendis

EXTINTORS
BIE'S I HIDRANTS
EVACUACIÓ
DETECCIÓ I EXTINCIÓ AUTOMÀTICA
INTRUSIÓ I VIDEO VIGILÀNCIA

Informi's de tot el que li podem oferir:

Dr. Fleming, 4 Berga (BCN) - 938 211 047
EXTINTORSMOLERA.COM

GASOIL A DOMICILI

93 821 01 93
Pg. de la Pau, s/n. 08600 Berga
ballus@ballus.cat
www.ballus.cat

Ballús

MENÚ DIARI · CUINA CASOLANA

NOVA BRASERIA SKI

ESMORZAR DE FORQUILLA

CARNS A LA BRASA

PLATS COMBINATS

Pg. de la Pau, 5 · BERGA · 93 821 15 49 · novabraseriaski@hotmail.com

Cal Marsalet

RESTAURANT RURAL · CUINA CASOLANA

ESMORZARS DE FORQUILLA
MENÚ DIARI I DE CAP DE SETMANA
OFERIM PLATS
AMB BOLETS DEL BERGUEDÀ

L'AUTÈNTIC RESTAURANT DE L' ESPUNYOLA, DES DE 1921

T: 93 823 00 11 - Ctra. C-26 - 08614 L' ESPUNYOLA - DILLUNS I DIMARTS TANCAT

FÍGOLS NATUR

Berga

Passeig de la Indústria, 28
08600 BERGA (Barcelona)
Tel. 93 821 03 71
Mòbil 628 92 94 29

XVI Concurs infantil de boletaires

1. Les inscripcions es faran fins el 30 de setembre a la botiga **Confeccions Fígols Home/Dona** i al **Bar Sol**, a la plaça Viladomat de Berga

2. El preu d'inscripció serà de 5 euros.

3. La durada del concurs serà de 10:30h a 11:00h del matí.

4. Hi poden participar tots els nens i nenes entre 4 a 10 anys d'edat.

5. Les Categories del concurs son:

A - de 4 a 6 anys

B - de 7 a 8 anys

C - de 9 a 10 anys

6. Els nens i nenes participants hauran d'anar equipats obligatòriament amb un cistell. La utilització de bosses de plàstic o d'altres estris per guardar els bolets pot suposar la no admissió al concurs.

7. Tenint en compte que el concurs és un joc infantil, els nens han d'anar sols. Els pares s'hauran de quedar fora del tancat. Els infants més petits estaran acompanyats per monitors i voluntaris de la Penya.

8. La zona de concurs estarà senyalitzada i delimitada per membres de la Penya Boletaire.

9. Tots els participants rebran un obsequi de record.

10. Els concursants donaran una volta dintre el recinte de la pesada de bolets.

11. Sempre es seguiran les instruccions donades pels membres de la Penya Boletaire.

12. Per respecte a la natura, els bolets es colliran correctament.

13. No es permetrà l'entrada a la zona del concurs a les persones no autoritzades per la Penya Boletaire de Berga.

Agraïm la col·laboració de:

ZANUY TEX·MEX

B-GRUP

caprabo

FERRETERIA SISTACH, S.L.

OPTIMUS

FERRETERIES DE CONFIANÇA I PROXIMITAT

Av. Canal Industrial, s/n (A.C. El Canal) 08600 Berga
Tel. 93 821 31 11 - Fax 93 822 02 85
www.ferreteriasistach.com
ferreteriasistach@ferreteriasistach.com

Camprubí

Arrossos, Vedella amb bolets de temporada, Carns a la brasa...

Restaurant

Tel. 93 825 90 05

Ctra. Malanyeu, 5

08698

La Nou

de Berguedà

fos

assessors

Passeig de la Pau, 47 1r
Tel. 93 821 17 04
Fax 93 822 13 11
08600 BERGA
fosberga@fos.cat

- Laboral - Seg. Social
- Fiscal - Comptable
- Gabinet Jurídic
- Ad. Finques
- Corredoria d'Assegurances

Córsega, 534 ent. 3a
Tel. 93 455 23 05
Fax 93 455 23 02
08025 BARCELONA
fosbarna@fos.cat

XVI Concurs infantil de dibuix

1. Hi poden participar tots els nens i nenes dins les categories següents:

P4-P5 d'educació infantil

1r i 2n d'educació primària

3r i 4t d'educació primària

5è i 6è d'educació primària

EEE Llar Santa Maria de Queralt

ATENCIÓ! NOMÉS ES PODEN PRESENTAR UN MÀXIM DE 5 DIBUIXOS PER GRUP-CLASSE. L'INCOMPLIMENT D'AQUESTA BASE COMPORTARÀ L'ELIMINACIÓ DE TOTS ELS DIBUIXOS DE LA CATEGORIA D'AQUELLA ESCOLA.

2. El tema únic serà "Bolets". Cal recordar que és un dibuix, no un cartell.

3. Els dibuixos es podran realitzar amb la tècnica que cada alumne desitgi: colors, retoladors, ceres, collage....en una làmina de dibuix DIN A4 o foli.

4. Al darrera de cada dibuix hi constarà: el NOM i COGNOMS de l'alumne/a, el curs que està cursant i el nom del centre educatiu (agrairíem que s'escrigui en lletra majúscula)

5. Els treballs seleccionats de cada centre educatiu es podran presentar al Centre de Recursos Pedagògics (Plaça dels Països Catalans, 4) **fins el dia 22 de setembre.**

6. Hi haurà tres premis per cada categoria. El jurat es reserva el dret d'atorgar algun accèssit, si ho creu convenient.

7. Uns dies després de finalitzar la festa, tots els dibuixos presentats es retornaran al Centre de Recursos Pedagògics, i la persona responsable de cada centre educatiu els farà arribar a l'autor o autora.

8. El jurat comunicarà a les escoles el nom dels guanyadors/es. El seu veredicte serà inapel·lable.

9. El lliurament dels premis serà el dia de la festa, diumenge 1 d'octubre, al pla de Puigventós desprès del concurs infantil de bolets, **aproximadament a les 11.00 del mati.** En cas de no poder assistir-hi caldrà comunicar-ho prèviament a l'organització **(penyaboletaireberga@gmail.com)** per tal que aquesta els faci arribar al Centre de Recursos Pedagògics on podran ser recollits conjuntament amb els dibuixos.

elèctricaorriols

ELECTRICITAT INDUSTRIAL
AUTOMATISMES I PNEUMÀTICA
MOTORS I EINES ELÈCTRIQUES
GRUPS ELECTRÒGENS
BOMBES D'AIGUA

Comte Oliba, 33 - BERGA - T 93 821 45 38 - T/F 93 821 38 23
electricaorriols@gmail.com - www.orriols.cat

SPORT moto

REPARACIÓ I VENDA

Gran Vía, 84-100
08600 BERGA
Tel. 93 822 09 44
carlosrabago@telefonica.net

enginyeria dosbes
c/ lluís companys, 14 baixos · 08600 berga
tel. 93 821 51 59 · fax 93 821 15 74
dosbes@dosbes.cat · www.dosbes.cat

XVI Concurs infantil de dibuix

10. Els **dibuixos premiats i els finalistes** s'exposaran durant el mes d'octubre al **Museu d'Art del Bolet de Montmajor** de 10h a 14h, en motiu del **20è aniversari** del Museu. També s'exposaran als baixos del **Casal Cívic** situat a la **plaça Sant Joan de la ciutat de Berga** fins a finals del més de novembre en horaris del Casal.

11. Tots els finalistes tindran un record.

aliatge

Especialistes en
tot tipus de
PORTES DE GARATGE
i TANCAMENTS EN
ALUMINI i PVC

Camí de Sant Bartomeu, 24
Pol. Ind. La Valldan
08600 Berga · Barcelona
tel. 93 821 32 23
info@aliatge.com
www.aliatge.com

FELI PORTES NOGUERA

TAPISSERIES
ALFIL, S.C.P.

Passeig de la Rasa dels Molins, 22
Tel. i Fax 93 821 17 54 – 08600 BERGA
tapisseriesalfil@gmail.com

SUPERVERD
Son detallistes

SUPERVERD

Passeig de la Pau, 41 baixos
685.870.698

Passeig de la Indústria, 16
653.937.354

Granja
Miriam

INSOMNIA

Granja Miriam i Insomnia Hotel us desitgen una bona Festa dels bolets

Peralba

Climatització · Electricitat · Aigua · Bany · Electrodomèstics

Posem a la teva disposició un **equip d'enginyers** per acompanyar-te en els teus projectes ajudant-te en la preparació prèvia, estudi, legalització i **posada en funcionament de sistemes fotovoltaics.**

Berga · Camí de Garreta, 81. Pol. Ind. La Valldan. 08600 · Tel. 93 050 05 05 · info@peralba.com
Berga · **Igualada** · **Puigcerdà** · **Andorra** · **Terrassa** · **Manresa** · **Vic** · **Barcelona** · **Mollerussa**

www.peralba.com

Restaurant
Font Freda

Ctra. Rasos de Peguera
km 4
Castellar del Riu
T. 93 822 04 74

CAL CISTELLER

Casa fundada l'any 1925

Carrer dels Àngels, 10-12
08600 Berga
Tel. 93 821 01 99

www.vimetea.com
@vimetea
@calcistellerberga

Ton

BAR - RESTAURANT

Bona festa dels bolets !

Pol. Ind. La Valldan
Camí Sant Bartomeu, 65
08600 BERGA

Tel. 93 822 24 91

7 FIRETA TOCATS PELS BOLETS!

OCTUBRE | 10-14H
MONTMAJOR

Portes obertes del Museu d'Art del Bolet, vermut musical i tast de bolets.

Celebració del **20è ANIVERSARI DEL MUSEU D'ART DEL BOLET**

On es farà l'**exposició dels dibuixos guanyadors del concurs infantil** de la penya boletaire de Berga.

Contacte: 649 78 84 83 | museuartbolet@gmail.com

MUSEU D'ART DEL BOLET Josefina Vilajosana MONTMAJOR

Diputació Barcelona

Josefina Vilajosana, artista i ceramista de **Montmajor**, va rebre, el passat 4 de juliol, la **Creu de Sant Jordi de la Generalitat de Catalunya 2023**. El Govern, a proposta de la consellera de Cultura, va concedir-li aquesta distinció "per la seva tasca artística i social a favor del medi rural i les seves gents", després que, des del poble s'impulsés una recollida de signatures entre micòlegs, veïns i entitats per avalar la candidatura. Des de la **Penya Boletaire** volem felicitar a la Josefina, que fa molts anys que col·labora amb nosaltres i amb la Festa dels Bolets.

Enhorabona!

BEST
BERGUEDANA DE SERVEIS TÈCNICS

ALUMINI I PVC
CONTROL SOLAR
DOMÒTICA
INOX I FERRO

Persianes del Berguedà

C/Salvador Espriu, 22 - 08600 Berga
Tel. 93 822 15 67
www.bestecnics.com

Planxisteria
VERTEX

PLANXA
PINTURA
RETOLACIÓ

Camí Sant Bartomeu, 24
Pol. Ind. La Valldan
08600 BERGA
Tel./ Fax 93 821 17 62

Aïllaments - Instal.lacions
RIAL

Pol. Ind. La Valldan
Camí de Garreta, 71
Tel. 93 822 11 74
08600 BERGA

rial@rial.cat

Pg. de la Indústria, 34
Tel. 93 822 18 98
Fax 93 822 04 20
08600 BERGA

BAR SOL

Pastes del dia
Cafè natural
Cafè molt

Plaça Viladomat, 3
08600 Berga
Tel. 93.821.00.15

HOTEL berga park

Tel 93 821 66 66
Carretera de Solsona, 1-A
08600 BERGA (Barcelona)
reserves@hotelbergapark.com

cal negre

Pl. St. Joan 16 - 08600 Berga
938 210 002
martipuntnet@gmail.com

Forn can Curtichs

Forn can Curtichs
Plaça Viladomat, 22
93 821 04 37

L'Stop

Forn • Pastisseria • Degustació

Av. Pau Casals, 48 - 08610 AVIÀ - Tel. 93.823.11.56

Casa Madriles

Plaça Països Catalans, 9

08600 BERGA

938 220 679 / @casa_madriles

Music

Formatgeria

Tel.

938

392

043

Sol·licitud d'inscripció a la Penya Boletaire de Berga

Dades Personals

Nom i Cognoms .....
Carrer .....
Núm ..... Pis ..... NIF .....
Població .....Codi Postal .....
Telèfon .....
E-mail .....

Preu inscripció 12 € anuals

Dades bancàries

Banc .....
Adreça Agència .....
Codi postal ..... Població .....

IBAN:

E	S																						

Autoritzo a la *Penya Boletaire de Berga* a utilitzar les meves dades, només per a la documentació com a soci/a o per enviar comunicats.

Signatura del titular del compte

Cal enviar aquesta sol·licitud per correu o email a:

Penya Boletaire de Berga
penyaboletaireberga@gmail.com
Plaça Sant Joan s/n (Casal Cívic)
08600 Berga (Barcelona)

JOIERIA RELLOTGERIA

Saez

TEL. 93 821 16 98
Whatsapp: 63 894 25 42
joieriasaez@hotmail.com
C/CIUTAT, 2
08600 BERGA (Barcelona)

PENYA BOLETAIRE DE BERGA

Programa d'actes

Diumenge 1 d'octubre

07:00h – 11:30h 65è Concurs de Boletaires

Pla de Puigventós, Espinalbet (Castellar del Riu), al quilòmetre 7 de la carretera (BV-4243) de Berga als Rasos de Peguera.

08:30h Inici sortida autobusos de Berga en direcció a Puigventós, davant de l'administració del passeig de la Pau de Berga.

Cada ½ hora sortirà un bus de Berga en direcció a Puigventós (08.30h, 09.00h, 09.30h, 10.00h i 10.30h). La tornada serà a partir de dos quarts de dotze del migdia (11.30h, 12.00h, 12.30h, 13.00h, i 13.30h). Les places per viatge són limitades i, per accedir-hi, cal comprar el bitllet, al preu d'1,5 euros l'anada i 1,5 euros la tornada. La compra del tiquet s'ha de fer a la botiga Confeccions Fígols home/dona de la Plaça Viladomat, 1 bis de Berga. Per a més informació podeu enviar un correu a **minoves@hotmail.com** o un WhatsApp al telèfon 680935717.

09:00h Esmorzar popular amb entrepans de botifarra negra, tastet, cansalada, begudes variades, cafè i molt més. Venda de tiquets al mateix lloc.

Fira-mostra de productes relacionats amb el món boletaire, artesanal i agroalimentari del Berguedà.

10:00h 16è Concurs infantil de Boletaires

Inscripcions a Confeccions Fígols home/dona (plaça Viladomat) i a la zona de la pesada. Obert a nenes i nens de 4 a 10 anys, dividits en diverses categories segons edat.

11:00h Zona de la pesada. Lliurament de premis del 16è Concurs de Dibuix Infantil i del 16è Concurs Infantil de Boletaires.

AUTOBUS

CONCURS BOLETAIRES DE BERGA A PUIGVENTÓS

1 D'OCTUBRE 2023

ANADA

ESTACIÓ DE BUSOS DE BERGA - PG. DE LA PAU

SORTIDA CADA 30 MIN.

Primer bus: 8.30h
Últim bus: 10.30h

TORNADA

PLA DE PUIGVENTÓS - ESPINALBET

SORTIDA CADA 30 MIN.

Primer bus: 11.30h
Últim bus: 13.30h

PUNT DE VENTA DELS TIQUETS

CONFECCIONS FÍGOLS HOME-DONA
PL. VILADOMAT, 1 (BIS) DE BERGA

1,5€ PER TIQUET

Consell Comarcal Berguedà
Ajuntament de Berga
Ajuntament de CASTELLAR DEL RIU

@koras_bar

Plc. Dr. Saló, 10
Berga

ESMORZARS · DINARS · SOPARS · TERRASSA · BAR · RESTAURANT · CAFETERIA · COPES

Kora'S

T. **93 170 44 02** reserves i comandes

Programa d'actes

11:30h Nomenament dels Boletaires d'Honor, amb la presència d'autoritats locals, comarcals i convidades.

BOLETAIRES D'HONOR 2023:

Ramon Caballé Planas

President del Consell Comarcal del Berguedà.

Judit Pujols Parera

Jugadora del F.C Barcelona Femení desde 2019. Jugadora de la selecció espanyola, campiona del món Sub-17 i campiona d'Europa Sub-19. Veïna de Montmajor.

Oriol Vilajuana Miró

Estudiant berguedà amb la nota més alta a la fase general de les PAU (selec tivitat) l'any 2023.

Teatre Patronat
Casal Parroquial

CINE PATRONAT
BERGA

www.cinepatronat.cat

9 m/m 5
GRUP INTERNACIONAL
CINEMATOGRÀFIC

Programa d'actes

A continuació, 65è Concurs de Boletaires (amb la presència d'autoritats, convidats i del pubillatge de la Valldan)

Presentació de cistells i bolets participants. Tancament de les inscripcions i pesada dels bolets.

12:30h Lliurament de premis del Concurs de Boletaires al mateix pla de Puigventós.

13:00h Sortida de la comitiva de Puigventós, encapçalada pel grup de la falla, en direcció a Berga.

18:00h Al passeig de la Pau: Audició de Sardanes amb la Cobla Berga Jove..

20:00h A la plaça de la Creu: Espectacular encesa i cremada de la Falla.

(Agraïm la col·laboració de Serradora Boix en la cessió de material).

tv berguedà

Televisió del Berguedà farà una àmplia cobertura del Concurs de Boletaires al pla de Puigventós (Espinalbet) i de la cremada de la Falla a la plaça de la Creu de Berga, dins dels seus espais informatius i al programa "Torn de Tarda".

PLANXISTERIA

EL POLÍGON, S.A

TREBALLEM AMB TOTES LES COMPANYIES D'ASSEGURANCES
PRESSUPOSTOS SENSE COMPROMÍS

C.Bernat Sala. Polígon Industrial la Valldan - 08600 BERGA
Tel. 93 822 01 83 - 649 38 12 38 - 679 76 76 72
E-mail: info@elpoligon.cat

JOAN CABALLÉ
ÒPTIC

Passeig de la Indústria, 26 - 08600 BERGA
joanoptic@gmail.com - Tel. 938 22 26 75

Molí de la Valldan

PINSOS, CEREALS, LLAVORS, AGROQUÍMICS

Ctra. Solsona, 71 - 08600 LA VALLDAN (Berga)
Tel. i Fax. 93.821.01.72 - Mòbil: 627.42.99.05
molidelavalldan@terra.es

Manual del bon boletaire.

La massiva afluència de boletaires als boscos del Berguedà ens obliga a tots a tenir una ferma actitud de respecte i cura envers el medi natural.

Cuidar la natura és responsabilitat de tots i un deure envers les generacions del futur.

En aquest repte de preservar el medi ambient hi tenim tots un paper molt important a jugar però, molt especialment, tots aquells a qui ens agrada cada any anar a buscar o collir bolets.

El manual del bon boletaire ens recorda quin comportament i quina sensibilitat hem de tenir amb la natura:

1. Recordem la prohibició de fer foc.

2. Respectem el bosc amb civisme i estima.

3. No embrutem el bosc i emportem-nos les deixalles a casa o deixem-les als contenidors del poble més proper, separant i llençant-ho al contenidor adient (paper, plàstic, orgànica o brossa)

4. No portem envasos de vidre al bosc. Pensem que en cas que es trenquin, l'efecte lupa pot causar un incendi.

5. Si fumem, assegurem-nos que les burilles quedin ben apagades i no les deixem al bosc.

6. Un bon boletaire és aquell que no deixa rastre del seu pas pel bosc.

7. Per trobar bolets, no cal esgarrapar ni arrencar l'herba. Si n'hi ha, només palpant el terra ja els notarem.

8. És aconsellable collir els bolets amb ganivet i deixar la cua al terra.

RIBERA
Derivats de la fusta
Polígon de la Valldan
Tel. 93.821.13.12
C/Bernat Sala, 73C
08600 Berga
www.fustesribera.cat

MC DISTRIBUCIONS
ELS MAJORISTES DE PRODUCTES CONGELATS AL BERGUEDÀ
TAMBÉ SERVEI DIARI DE PEIX FRESC I MARISC!
Bernat Sala, 73 A · Pol. Ind. La Valldan Berga · Tel. 93 821 90 05
distal@mcdistribucions.com · www.mcdistribucions.com
HELADOS Nestlé
Bellsolà

NATURALVET
CONSULTORI VETERINARI HOLÍSTIC
C/ Bruc 5 - BERGA
93 822 28 28
@ NaturalVetBerga.com

agrícola
BERGA
Camí de Sant Bartomeu 19 - 20 · Polígon industrial La Valldan
T.93 821 01 15 · info@agricolaberga.com
www.agricolaberga.com · 08600 BERGA
JOHN DEERE
STIHL
KÄRCHER
makes a difference

9. Cal que sapiguem diferenciar els bolets comestibles dels que no ho són i, sobretot, cal que reconeguem els que són perillosament tòxics.

10. Si dubtem, cal no agafar cap bolet que no siguem capaços d'identificar.

11. Si trobem bolets no comestibles o gastronòmicament poc interessants no cal malmetre'ls ni jugar-hi, senzillament es deixen on són.

12. Pensem que el cotxe és un mitjà per aproximar-nos al bosc i no pas per a devastar-lo.

13. Utilitzem correctament les pistes forestals principals i no circulem pels boscos o camps a través amb vehicles motoritzats, ni tampoc pels camins afectats per la llei d'accés al medi natural.

14. Cal que respectem les tanques dels prats on hi pastura el bestiar i que no ens fiquem en camps conreats. Si és necessari obrir alguna tanca, un cop haguem passat, la tornem a tancar. Mai, sota cap concepte, ens acostarem o molestarem al bestiar ja que no sabem com pot reaccionar.

15. Siguem respectuosos al voltant de les cases habitades, ja que podem molestar.

16. No podem aparcar dins dels prats o llocs on es pugui malmetre el menjar dels animals.

17. Si volem fer drecera, no podem travessar els camps o els prats perquè es fan malbé collites i pastures.

18. Cal que deixem les pistes o camins lliures, ja que són molt necessaris pel desenvolupament de la feina quotidiana de moltes persones que viuen i treballen al bosc.

19. Recordem que és recomanable la utilització de cistells de vímet, ja que les espores dels bolets que hem collit tornaran a caure al bosc. No fem servir mai bosses de plàstic ni galledes.

MC
MATERIALS CASSERRES, S.A.
MATERIALS PER A LA CONSTRUCCIÓ I TRANSPORS
CERÀMICA - SANITARI - MOBILIARI I ACCESÒRIS DE BANY
EINES DE TREBALL PER A LA CONSTRUCCIÓ
93.823.40.76
93.821.39.54

MUNTATGES ELÈCTRICS
FRED INDUSTRIAL I COMERCIAL
AIRE CONDICIONAT
CALEFACCIÓ
HOSTALERIA

ELECTRICITAT CANUDAS SL

Passeig de la Indústria, 26 - 08600 BERGA
Tel. 93 821 19 48 - Taller 93 821 05 49
E-mail: info@canudaselec.com

El Rincón Gallego

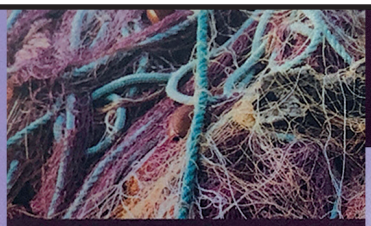

Pg. de la Indústria, 90
08600 Berga
Tel. 93 821 52 93

Especialitat en tapes, marisc i menjar gallec

Claudia

Merceria
Arranjaments i els meus Complements

Passeig de la Indústria, 68
08600 Berga (Barcelona)
tel. 938 220 012 / 649 910 348
claudia.bijuteria@gmail.com

segueix-nos a:

20. Els boletaires són gent que sempre estan disposats a ajudar davant d'un dubte o qualsevol imprevist. Seguim els seus consells.

21. Seguim els consells i explicacions de l'Associació Catalana de Micologia, ja que ens poden ajudar a conèixer les diferents espècies de bolets i, sobretot, quins hem de collir i quins no.

22. És molt necessari seguir totes les normes i consells dels Departaments de Medi Ambient, Agricultura i Ramaderia de la Generalitat, ja sigui per escrit o de paraula, a través dels agents forestals.

23. No agafem llenya del bosc que ja estigui tallada i preparada. El més normal és que ja tingui un propietari que ha fet un esforç. Nosaltres no tenim cap dret a emportar-nos-la.

24. Quan entrem al bosc, hem de buscar un punt de referència per orientar-nos si ens perdem.

25. En cas de boira, quedem-nos quiets. Tard o d'hora s'aixecarà i trobarem el nostre punt de referència.

26. En cas d'accident o desorientació, trucar al 112.

ZANUY
TEX·MEX

- Cuina del Berguedà.
- Cuina del Bolet.
- Postres artesans d'elaboració pròpia.
- Pastissos a mida per encàrrec.
- Menús per a celebracions.
- Plats àptes per al·lèrgies i intoleràncies.

Dilluns i Dimarts tancat

Els dissabtes fem sopars

Ctra. Rasos de Peguera, Km 4 | 08618 Espinalbet
Castellar del Riu (Berguedà) | T. 93 821 35 61
www.rouresbergueda.com
roures@rouresbergueda.com

"Grup Horitzó del Berguedà treballa per a la inclusió laboral i social de persones amb problemes de salut mental i/o risc d'exclusió social."

- Com ho fa?

1. Defensant el medi ambient amb la recollida, selecció i venda de:
- Mobles
- Roba
- Objectes de la llar de segona mà

2. Elaborant i venent a la Botiga de la Manela:
- Productes de la Patum
- Assortit d'articles de les festes comarcals
- Records per batejos, comunions
- Regals d'empresa

GRUP HORITZÓ
Plaça Europa, 3
08600 BERGA
Tel. 93.821.20.72

LA BOTIGA DE LA MANELA
Plaça Sant Pere, 4
08600 BERGA
Tel. 93.821.29.71

Boix

Restaurant
CAL PARERA

Carretera C-26, km.136,5
L'ESPUNYOLA

938230378 - 635983245

calparerarestaurant@gmail.com DIMECRES Festa setmanal

auto-electricitat
armengau s.l.

C/ Pau Picasso 8
08600 Berga (BCN)
93.821.02.73
629.950.687
autoelectricitatarmengau@gmail.com

9 tabal
Bar Restaurant
Pg. de la Pau, 9
08600 Berga
T. 938223498
Menú diari i cap de setmana - Carta - Tapes - Producte de proximitat

ARTESANS DE L'EMBOTIT
CASA FíGOLS
Des de 1959
FET A MONTMAJOR
Passeig de la Indústria, 21
08600 BERGA (Barcelona)
Telèfon: 93.821.06.16

Anna perruquers
Tel. 93 821 17 49
C/ Pío Baroja, 5 - 1r - 4a
08600 BERGA

BAR
CANIGÓ

Passeig de la Pau, 24
08600 Berga
T. 93 821 00 18

Casabella
natura

www.casabellanatura.com
93.825.12.62
Casabella BIO

Perquè som, i sempre serem, allò que mengem

VISUAL®
retolació

Carrer Ferran Agulló, 2, Local
08600 - Berga
T. 93 822 08 84
visual@visualretols.cat
www.visualretols.cat

Calpajares restaurant

Menú Diari i Festius - Càtering - Casaments
Banquets de Comunió - Batejos - Festes Familiars

Carrer Nostra Sra. de la Llum, 16 - 08680 GIRONELLA - Tel. 939 228 390
M. 606 304 755 - info@restaurantcalpajares.com - www.restaurantcalpajares.com

El Vall
FLORISTES

Rasa dels Molins, 25
938 211 069

08600 Berga
www.floristeriaelvall.com

Cançó del boletaire

Anem, companys, anem,
fadrinets i minyons,
rient i fent gatzara
trobarem bons rovellons.

Quan al bosc arribem
contents i amb il·lusió,
les colles es parteixen
per trobar el bolet millor.

Un rovelló he trobat,
llenegues més enllà;
quin goig fa, quina joia
caminant d'ací i d'allà.

Bosquerols de tota mena
que han sortit de bon matí,
les cistelles porten plenes
de rovellons, a desdir.

Amb la bota preparada
d'un vinet que Déu n'hi do,
i cantant nostra tonada
buscarem bolets millor.

Anem, companys, anem,
fadrinets i minyons,
rient i fent gatzara
trobarem bons rovellons.

F. Vilardaga

La Penya Boletaire de Berga agraeix la col·laboració de les següents entitats, institucions i empreses.

Ajuntament de Berga

Ajuntament de CASTELLAR DEL RIU

Consell Comarcal Berguedà

Diputació Barcelona

Generalitat de Catalunya

Agència de Desenvolupament del Berguedà

CONTAINERS DEL BERGUEDÀ S.L.

Valldan
Embotits tradicionals del Berguedà

CLÚSTER® DE MUNTANYA
PRODUCTES TÍPICS

Boix

caprabo

AGRUPACIÓ MICOLÒGICA BERGUEDANA

ZANUY TEX-MEX

CaixaBank

El Berguedà terra de futurs

MUSEU D'ART DEL BOLET
Josefina Vilaplana
MONTMAJOR

Ajuntament de MONTMAJOR

El nostre agraiment a:

Televisió del Berguedà, Nació Digital Berguedà, Pànxing, Ràdio Puig-reig, Regió 7, Aquí Berguedà, Grup d'Art Verdaguer 7, Restaurant Els Roures, Policia Local de Berga, ADF, Mossos d'Esquadra, Servei Català de Trànsit, Guàrdia Civil de Berga, Bombers de Berga, Protecció Civil, Creu Roja del Berguedà, Caprabo, Sonoritzacions Casòliva.

Edita: Penya Boletaire de Berga - **Autora cartell:** Angelina Vilella

Disseny i Fotografies: www.produccionsmc.com / Gencat - **Maquetació:** F. Riu

B-GRUP

AL SERVEI DE L'HOSTALERIA DES DE 1968

www.bgrup.es

B-GRUP Berga
berga@bgrup.es 93 822 16 62